Avrupa Birliği tarafından
eş finanse edilmektedir

Şehirlerde Sürdürülebilir Kentsel Hareketlilik İçin Avrupa Birliği Desteği Projesi

SKUP
TÜRKİYE

SKUP TÜRKİYE'DEN HABERLER

SAYI 6

SKUP TÜRKİYE İLETİŞİM BİLEŞENLERİ HAYATA GEÇTİ!

2024 HEDEFİ: "KULLANIM YILI"

SÜRDÜRÜLEBİLİR KENTSEL HAREKETLİLİK YÖNTEMLERİNİ DAHA ÇOK KULLANALIM

Sürdürülebilir kentsel ulaşımın ulusal çaptaki çatı projesi **SKUP Türkiye** olarak, bildiğiniz üzere 2024 yılını **“Kullanım”** Yılı olarak ilan ettik. 17 Ocak’ta gerçekleştirdiğimiz basın toplantısında, bu kapsamda iki yeni iletişim bileşenini - **“SKUP Türkiye Gönüllüleri”** ve **“Kent Ajandası”**nı hayata geçirmeye başladığımızı kamuoyuyla paylaştık.

“SKUP Türkiye Gönüllüleri” sıfır karbon emisyonlu, temiz, çevreci ve daha uygun maliyetli alternatif ulaşım yöntemlerinin daha fazla tercih edilebilmesi için öncelikle ilgili proje paydaşlarını bir araya getirecek bir topluluk projesi, bir fikir paylaşım ve proje üretimini kolaylaştırma platformu olarak hayata geçti. **Kent Ajandası** bileşeni ise belediyelerin kent sakinlerini SMS pazarlama yöntemi ile davet ettiği ücretsiz etkinliklerinin duyurularında sürdürülebilir ulaşım yöntemlerini kullanmaya yönlendirerek, ödüllendirmelerin yapılacağı bir model. İki devam iletişimi bileşeninin de nihai amacı, bu yıl **vatandaş tarafından sürdürülebilir kentsel ulaşım yöntemlerinin kullanımını artırmak.**

SKUP TÜRKİYE GÖNÜLLÜLERİ ÇALIŞMALARINA BAŞLADI!

Daha yaşanabilir bir gelecek ve sürdürülebilir bir kent yaşamı için herkesi SKUP Türkiye Gönüllüsü olmaya çağırıyoruz!
Sürdürülebilir ulaşımın kentsel projesi **SKUP Türkiye**; kentin tüm paydaşlarıyla, sıfır karbon emisyonlu, temiz, çevreci ve daha uygun maliyetli alternatif ulaşım yöntemleri için **“SKUP Türkiye Gönüllüleri”** iletişim bileşenini harekete geçiriyor. Akademi dünyası, iş dünyası, STK’lar ve kamu kurumları hep birlikte daha yaşanır bir gelecek için **SKUP Türkiye Gönüllüsü** oluyor.

DAHA İYİ BİR KENT DENEYİMİ İÇİN

"Kent Ajandası" Sürdürülebilir Kentsel Ulaşım farkındalığını tüm yıla yayacak"

Kent Ajandası iletişim bileşenini, 9 Şubat günü gerçekleştirdiğimiz ve SKUP yapan 12 kentimizin belediye yetkilileriyle bir araya geldiğimiz çevrimiçi toplantıyla başlattık. Toplantımızın ardından 3 Nisan'da kendilerine ilettiğimiz e-posta ile projeyle ilgili kaydettikleri ilerlemeyi bizimle paylaşmalarını istedik. Toplantımızda ortaklaşa geri bildirimlerle oluşan bir fikri de hayata geçirdik; **SKUP Türkiye Gönüllüsü** logomuzu, belediyelerimizin bu fikri kentin her noktasına taşıyabilmelerine imkan sağlamak ve kentlinin **"gönüllülük"** ruhunu sahiplenmesini teşvik etmek için, her bir kentin kendi ismiyle uyarlayarak, kendileriyle paylaştık. 30 Nisan'da yeniden çevrimiçi olarak bir araya geldik ve hem **Kent Ajandası** ile ilgili fikirlerini dinledik hem de **Avrupa Hareketlilik Haftası** için kalıcı proje kategorilerinin başlıklarını birlikte belirledik.

SKUP yapan kentlerle başlayan **Kent Ajandası**, yıl içinde tüm belediyelerimize yayılacak. Belediyeler **"Kent Ajandası"**nın sunduğu yaklaşımı, ister vatandaşlarını zaten davet ettikleri bedelsiz etkinlikleri sürecinde, ister kentte yürütülen sürdürülebilir kentsel ulaşım projelerinin kullanımını artırmak için, isterlerse de rekreatif, sosyal ve kültürel fonksiyonlar taşıyan **"paylaşımlı kamusal alanlara"** yönlendirmeler yapmak amacıyla kullanabilir. Ayrıca bu SMS davetleri üzerinden ortaya çıkabilecek sürdürülebilir proje örneklerinin, **Avrupa Hareketlilik Haftası 2024** için **"kalıcı proje"** kategorisinde değerlendirilebileceğini ve **Hareketlilik Ödülleri'**ne başvurularda kullanılabileceğini hatırlatmış olalım.

SKUP TÜRKİYE

GÖNÜLLÜLERİ PAYDAŞLARI İLE BİR ARAYA GELİYOR!

STK'lar, Akademi Dünyası ve İş Dünyası ile yaptığımız buluşmalardan sonra kamu kurumlarıyla yapacağımız dördüncü buluşma çok yakında!

STK'lar, Akademi Dünyası ve İş Dünyası ile yaptığımız buluşmalardan sonra kamu kurumlarıyla yapacağımız dördüncü buluşma çok yakında!

4 Şubat'ta sivil toplum kuruluşları ile ilk toplantısını gerçekleştiren **SKUP Türkiye Gönüllüleri** tanımladığı üç proje ile ilk çalışmalarının neler olacağını netleştirdi. 12 Mart'ta akademi dünyasının SKUP Türkiye Gönüllülerine katılımıyla STK toplantımızda ortaya çıkan proje fikirlerimizin kentlerimizde nasıl ve kimlerle geliştirilebileceği konuşuldu. **"Fikir Yarışması", "İş Yerime Bisikletle Gidiyorum", "Bike 2 University"** olarak belirlenen bu projeler 24 Nisan'da iş dünyası ile gerçekleşen SKUP Türkiye Gönüllüleri toplantısında tanıtıldı. SKUP Türkiye Gönüllüsü olmak isteyen iş dünyasından değerli temsilcilerimizle sürdürülebilir hareketliliğin yaygınlaştırılması için projelerin gerçekleşmesinde rol almak istediklerini belirttiler.

Avrupa Hareketlilik Haftası kapsamında **'Kalıcı Projeler'** kategorisinde yer alacak projelerin ortaklıklarını şekillendirdiğimiz toplantılar sayesinde **"SKUP Türkiye Gönüllüleri"** her geçen gün büyüyor, sizlerle beraber kentlerimizde sürdürülebilir kentsel hareketliliği yaygınlaştırmak için çalışmalarına devam ediyor!

Sizde SKUP Türkiye Gönüllüsü olmak için bize ulaşın!

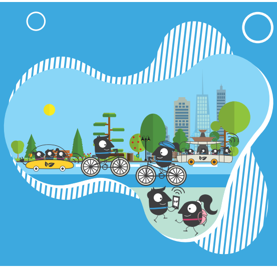

AVRUPA HAREKETLİLİK HAFTASI’NA DOĞRU **2024 TEMASI AÇIKLANDI!**

Avrupa Hareketlilik Haftası 2024 temasının Türkiye iletişimlerinde kullanılacak söylemi **“Paylaşımlı Kamusal Alanlarda Şehri Birlikte Yaşayalım”** olarak belirlendi.

Daha fazla sosyal adalet, daha fazla yol güvenliği, daha az gürültü ve hava kirliliği ile daha iyi bir yaşam kalitesi için kamusal alanlarda kentlilerin, ulaşım araçlarının ve diğer kentsel faaliyetlerinin tümünün kendine ait alanlara ihtiyacı var. 2024 teması bizleri, kamusal alanımızı nasıl paylaşacağımıza ve özellikle yayalar ve bisikletçilerin nasıl güvenli, rahat ve keyifli bir şekilde hareket edebilmelerini sağlayacağımıza kolektif olarak karar vermeye davet ediyor. 2024 Tematik Rehberleri açıklandı. Tematik rehberlere ulaşmak için internet sitemizi ziyaret edin. Son gelişmeler ve detaylar hakkında bilgi almak için Avrupa Hareketlilik Haftası Türkiye sosyal medya hesaplarımızı takip etmeyi unutmayın!

Haydi, yeşil, güvenli, sağlıklı, trafiksiz, gürültüsüz, daha yaşanabilir bir #ŞehriBirlikteYaşayalım!

HAREKETLİLİK ÖDÜLLERİ 2023 KAZANANLARI BELLİ OLDU!

Avrupa Hareketlilik Haftası ve Hareketlilik Eylemi Ödüllerinin kazananları açıklandı!

Brüksel'de düzenlenen törende Budapeşte 2023 Avrupa Hareketlilik Haftası ödülünün kazananı olurken, davranış değişimine odaklanan Smart Nudges Hareketlilik Eylemi Ödülü'nü aldı.

Budapeşte, Arabasız Gün etkinliğini **Avrupa Hareketlilik Haftası'**nın geneline yayarak, kentte anlayış değişimini tetiklemeyi hedeflemişti. Avusturya'nın **Viyana** kenti ile ortaklaşa düzenlenen etkinlikte ise bisiklet ve yayalaştırma politikalarında iyi örnekler tartışıldı ve kentte bu doğrultuda geliştirilebilecek alanlar belirlendi.

Nudgd ise kentte okula gidiş gelişlerde sürdürülebilir hareketliliğin kullanımına yardımcı olan bir dijital platform olarak öne çıkıyor Etkileşimli challenge'lar, bilgi yarışmaları, haritalar ve gerekli bilgileri bir araya getirerek, anne babaları, öğrencileri ve okul çalışanlarını sürdürülebilir ve aktif hareketlilik seçeneklerini kullanmaya teşvik etmek amacıyla tasarlandı.

Avrupa Hareketlilik Haftası ve Hareketlilik Eylemleri kapsamında, sürdürülebilir hareketliliğe dair farkındalığı artıran ve davranış değişimini tetikleyen projeler hepimize ilham oluyor. **2024'te neden yeni ödüller Türkiye'den çıkmasın! Haydi, yeşil, güvenli, sağlıklı, trafiksiz, gürültüsüz, daha yaşanabilir bir #ŞehriBirlikteYaşayalım!**

Kentsel Hareketlilik Planlaması sürecini takip etmek ve birlikte başarılı uygulamalar gerçekleştirmek için e-bültenlerimizi ve sosyal medya hesaplarımızı mutlaka takip edin.

AVRUPA**HAREKETLİLİK**HAFTASI instagram hesabına ulaşmak için lütfen **tıklayınız.**

Bu bülten Avrupa Birliği ve Türkiye Cumhuriyeti'nin mali desteği ile hazırlanmıştır.
Bu bültenin içeriğinden SKUP Türkiye ve Rupprecht Consult sorumludur ve hiçbir şekilde Avrupa Birliği, Türkiye Cumhuriyeti veya Ulaştırma ve Altyapı Bakanlığı'nın görüşlerini yansıttığı şeklinde yorumlanamaz.

This bulletin has been produced with the financial assistance of the European Union and the Republic of Türkiye.
The contents of this bulletin is the sole responsibility of Rupprecht Consult and can in no way be taken to reflect the views of the European Union, the Republic of Türkiye, or the Ministry of Transport and Infrastructure.

You are receiving this mail on behalf of the European Union Support for Sustainable Urban Mobility in Cities Project

Unsubscribe isil@tccplus.com from this list.

Copyright (C) 2023 Rupprecht Consult All rights reserved.

T.C. ULAŞTIRMA VE ALTYAPI BAKANLIĞI

SKUP TÜRKİYE

TBB

ULAŞTIRMA SEKTÖREL OPERASYONEL PROGRAMI